



Zahnärztliche Abrechnung 2008 nach GOZ/GOÄ

Für Zahnersatz und Implantologie auf
zahnmedizinischer Seite par excellence

Mittwoch, 5. März 2008, 14.30 Uhr – 18.30 Uhr

Im Labor Hartmann Dental GmbH
An der Grubenbahn 31, 01662 Meissen

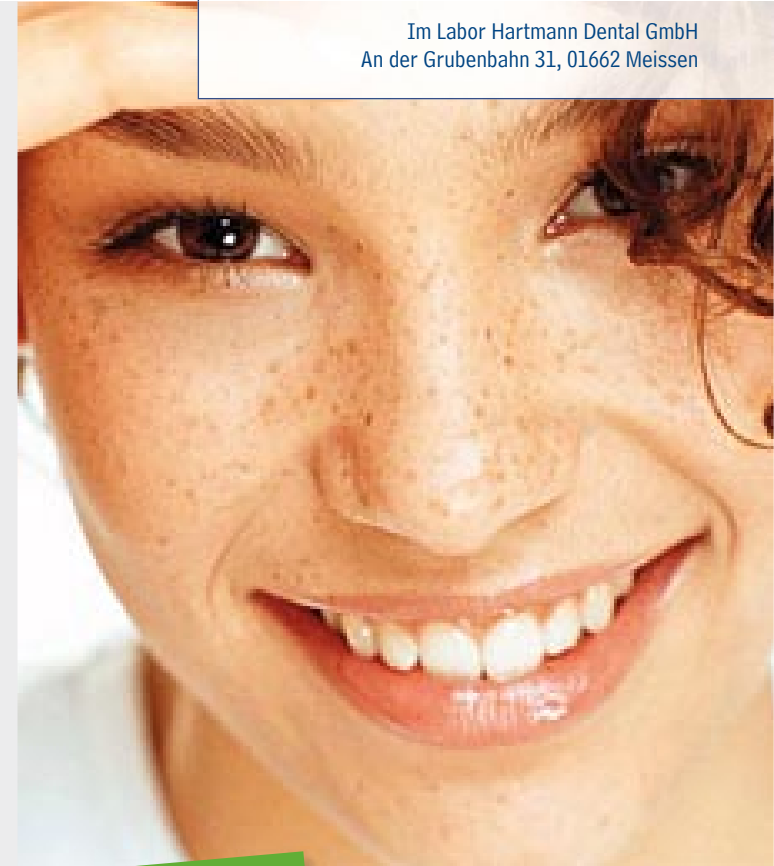

4 Fortbildungspunkte
nach den Leitlinien
der BZÄK + DGZMK



... bewußt lächeln!

Hartmann Dental Meissen

Wir sind Ihr kompetenter Partner für hochwertigen Zahnersatz. Hartmann Dental hat den Anspruch, maßgeschneiderte Laborleistungen anzubieten und setzt dabei besonders auf Innovationen. Unser besonderes Augenmerk richten wir auf die Bereiche Vollkeramik, kombinierter Zahnersatz und Implantatprothetik. Hier sehen wir die Zukunft der modernen Zahnmedizin und können auf praktische Erfahrungen zurückblicken.

Hartmann Dental Meissen GmbH
An der Grubenbahn 31
01662 Meissen

Telefon 0 35 21 . 40 02 53
Telefax 0 35 21 . 40 02 55
E-Mail info@hartmann-dental.de

www.hartmann-dental.de

Anmeldung

Ja, ich melde verbindlich _____ Personen an!
Teilnahmegebühr: 59,- Euro pro Person

Praxis/Labor _____

Titel _____ Name _____

Vorname _____

Telefon _____

Straße, Nr. _____

Fax _____

PLZ _____ Ort _____

E-Mail _____

Datum _____ Unterschrift _____

Firmenstempel

Zahnärztliche Abrechnung 2008
nach GOZ/GOÄ
Für Zahnersatz und Implantologie auf
zahnmedizinischer Seite par excellence
Mittwoch, 5. März 2008
14.30 Uhr – 18.30 Uhr
Im Labor Hartmann Dental GmbH
An der Grubenbahn 31, 01662 Meissen

Zahnärztliche Abrechnung 2008 nach GOZ und GOÄ

Für Zahnersatz und Implantologie auf Zahnmedizinischer Seite par excellence

Wie sieht die zahnärztliche Abrechnung in 2008 aus?

Bei diesem Seminar gewinnt man Sicherheit in der Abrechnung von Regelversorgungen, gleich- und andersartigem Zahnersatz. Hier wird gezeigt, dass man wertvolle Zeit sparen und Honorarverlusten vorbeugen kann.

Schwerpunkt aber wird die Implantologie sein, Abrechnungsmöglichkeiten aller Art aus GOZ und GOÄ.

Neues in 2008

- Der aktuelle Stand, Gesetzestexte, kompaktes Know-How in 4 Stunden
- Organisationsmittel, Tipps und Tricks rund um die Abrechnung
- Abrechnungsbeispiele für Versorgung mit Zahnersatz und Kronen bestehend aus Regelversorgung, gleich- und andersartigem Zahnersatz im Rahmen einer Gesamtversorgung
- Die Abrechnung bzw. Berechnung von Begleitleistungen – nach GOZ
- Vermeidung von Honorarverlusten durch angemessene Steigerungsfaktoren
- Erstattung von privaten Leistungen:
Neue Wege bei der Durchsetzung von Patientenansprüchen gegenüber seiner kostenerstattenden Stelle, Formulare, Musterbriefe
- Neue Leistungen, aktuelle Infos und Rechtsprechungen (rund um die Abrechnung und den Praxisalltag)
- Implantologie – wie nutze ich die GOÄ/GOZ optimal aus
- Praxismanagement – Verbesserung der Struktur und des Ablaufes hin zu mehr Erfolg innerhalb einer Zahnarztpraxis

Teilnahmegebühr: 59,- Euro pro Person

Und natürlich wird für Ihr leibliches Wohl gesorgt.
Wir freuen uns auf Sie!

Ihre Antje Gogolla-Walther
Geschäftsführerin

Ihre Referentin: Karin Runnebaum



- 1987 Abitur
- 1992 Abschlussprüfung zur Zahnarzthelferin
- 1999 Abschlussprüfung zur ZMV
- Seit 1989 in verschiedenen großen Zahnarztpraxen in Köln tätig als Praxismanagerin, leitende Mitarbeiterin und Abrechnungsexpertin für BEMA und GOZ/GOÄ.
- Seit 2007 Durchführung von Abrechnungsveranstaltungen in der gesamten Bundesrepublik über BEMA, GOZ, GOÄ, Praxismanagement und aktuelle Abrechnungsfragen.
- Fortbildung:
Intensivseminare in den Bereichen
- Prophylaxe, Praxismarketing, GOZ-Abrechnung, Implantatabrechnung, Körpersprache
- Referententätigkeit:
Selbständige Referententätigkeit im Bereich Abrechnung und Praxismarketing BDIZ

Bitte
freimachen

Hartmann Dental GmbH
An der Grubenbahn 31
01662 Meissen

Anmeldung abtrennen und als
Postkarte schicken
oder an Hartmann Dental GmbH
z.Hd. Frau Antje Gogolla-Walther
faxen:

Fax: 0 35 21 . 40 02 - 55

